Gestión Documental

Oficina Nacional de Gestión y Patrimonio Documental

Conoce los componentes del **Modelo de Gestión de Documentos Electrónicos de Archivo MGDEA** - 1ra Fase de la **Universidad Nacional de Colombia** y sus avances.

Gestión Documental

Oficina Nacional de Gestión y Patrimonio Documental

Ámbito

- **Jurídico**

Objetivo

- Propender por el **cumplimiento normativo interno y externo** sobre gestión documental electrónica.

Propósitos

- Expedientes electrónicos durante su ciclo de vida
- **Resolución 142 de 2024**
- **Manual operativo** para la gestión de los documentos electrónicos de archivo y de los expedientes electrónicos durante su ciclo de vida.

Avances

- **Elaboración de lineamientos** para la unificación de la gestión de documento electrónico de archivo

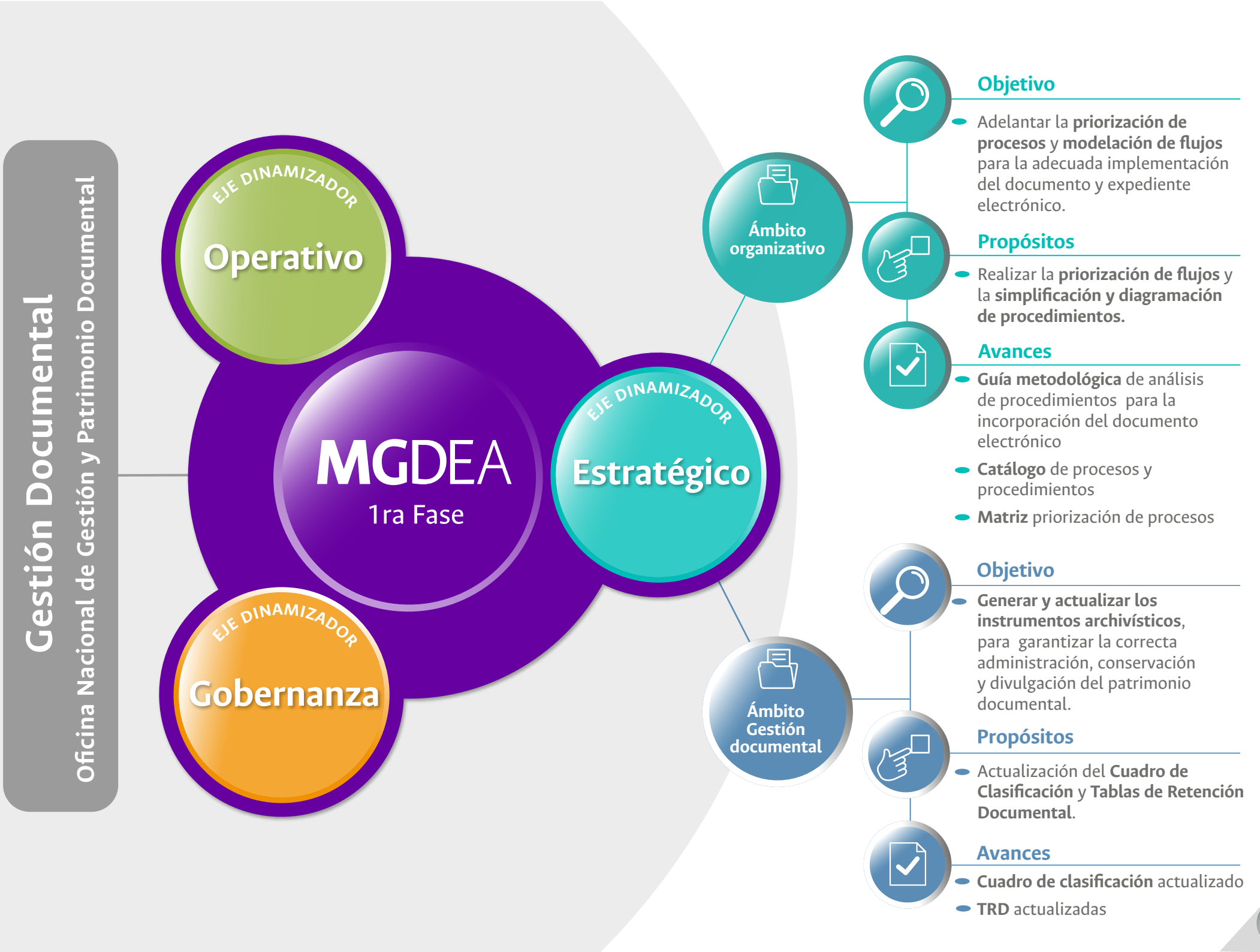
Gestión Documental
Oficina Nacional de Gestión y Patrimonio Documental
EJE DINAMIZADOR
Operativo
MGDEA
1ra Fase
EJE DINAMIZADOR
Estratégico
EJE DINAMIZADOR
Gobernanza
Ámbito organizativo
Objetivo
Adelantar la priorización de procesos y modelación de flujos para la adecuada implementación del documento y expediente electrónico.
Propósitos
Realizar la priorización de flujos y la simplificación y diagramación de procedimientos.
Avances
Guía metodológica de análisis de procedimientos para la incorporación del documento electrónico
Catálogo de procesos y procedimientos
Matriz priorización de procesos
Ámbito Gestión documental
Objetivo
Generar y actualizar los instrumentos archivísticos, para garantizar la correcta administración, conservación y divulgación del patrimonio documental.
Propósitos
Actualización del Cuadro de Clasificación y Tablas de Retención Documental.
Avances
Cuadro de clasificación actualizado
TRD actualizadas

Gestión Documental

Oficina Nacional de Gestión y Patrimonio Documental

Ámbito

- **Tecnológico**

Objetivo

- Desarrollar las **actividades técnicas para la definición, análisis e implementación** de los componentes de la Primera Fase del Sistema para la Gestión de Documentos Electrónicos de Archivo (**SGDEA**).

Propósitos

- **Ejecución del proceso contractual** para realizar la adquisición, implementación y parametrización del **SGDEA fase 1 y automatización del flujo de comunicaciones oficiales – PQRS**

Avances

- **Fase de evaluación técnica, jurídica y económica del proceso de contratación licitatorio No. 2-2024-NAL** para la adquisición del SGDEA fase 1 y automatización del flujo de comunicaciones oficiales – PQRS.